

PARCELAS

| | |
|-------------------------|------------|
| Parcelas Construidas : | 11. |
| Parcelas Libres : | 6. |
| TOTAL Parcelas : | 17. |

TOTAL SUPERFICIE : 54.129,87 m²

APROBACION
 PROVISIONAL
 Pleno de 26 de 93

DIRECCION:
 DE LA INGENIERIA Y OBRAS PUBLICAS
 por el Decreto de 1994 de 11 de Julio de 1994
 El SECRETARIO DE LA COMISION
 PROVINCIAL DE URBANISMO

SECRETARIA DE URBANISMO
 DE LA COMISION PROVINCIAL DE URBANISMO

ORDENANZAS

- ① CASCO URBANO
- ② ENSANCHE
- ③ EDIFICACION UNIFAMILIAR
 - GRADO 1º (VIVIENDA LIBRE)
 - GRADO 2º (VIVIENDA PROTEGIDA)
- ④ POLIGONOS EXTERIORES
- ⑤ INDUSTRIAS Y ALMACENES
- ⑥ PARQUES Y ZONAS VERDES
- ⑦ EQUIPAMIENTO
- ⑧ INFRAESTRUCTURAS Y SERVICIOS

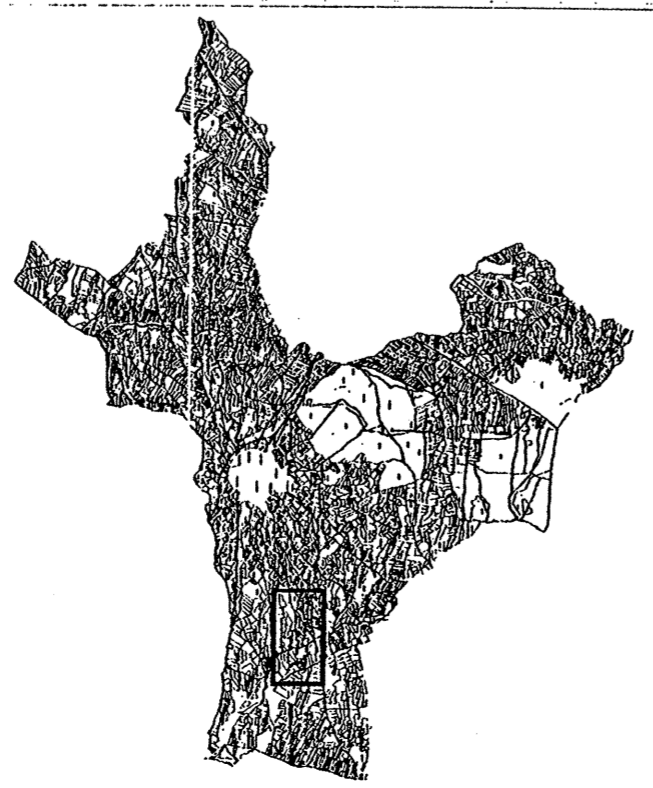

PLAN DE ORDENACION MUNICIPAL
 MUNICIPIO: CASARRUBIOS DEL MONTE (TOLEDO)

DIRECTOR EQUIPO REDACTOR
JUAN GUTIERREZ RODRIGUEZ
 Arquitecto Superior

Firma del letrado:
 Escala:
 1/2.000

Plano nº:
P-29

Fecha: JULIO-2002
 Cotas en: M

PLAN DE ORDENACION MUNICIPAL
 CALIFICACION Y GESTION DE SUELO.
 ZONAS PARCIALES
 (Urbanización "Los Guindales")

445700 445800 445900 446000 446100 446200 446300 446400 446500 446600 446700 446800 446900 447000 447100 447200 447300 447400 447500 447600 447700 447800 447900 448000 448100 448200 448300 448400 448500 448600 448700 448800 448900 449000 449100 449200 449300 449400 449500 449600 449700 449800 449900 450000