CASARRUBIOS DEL MONTE

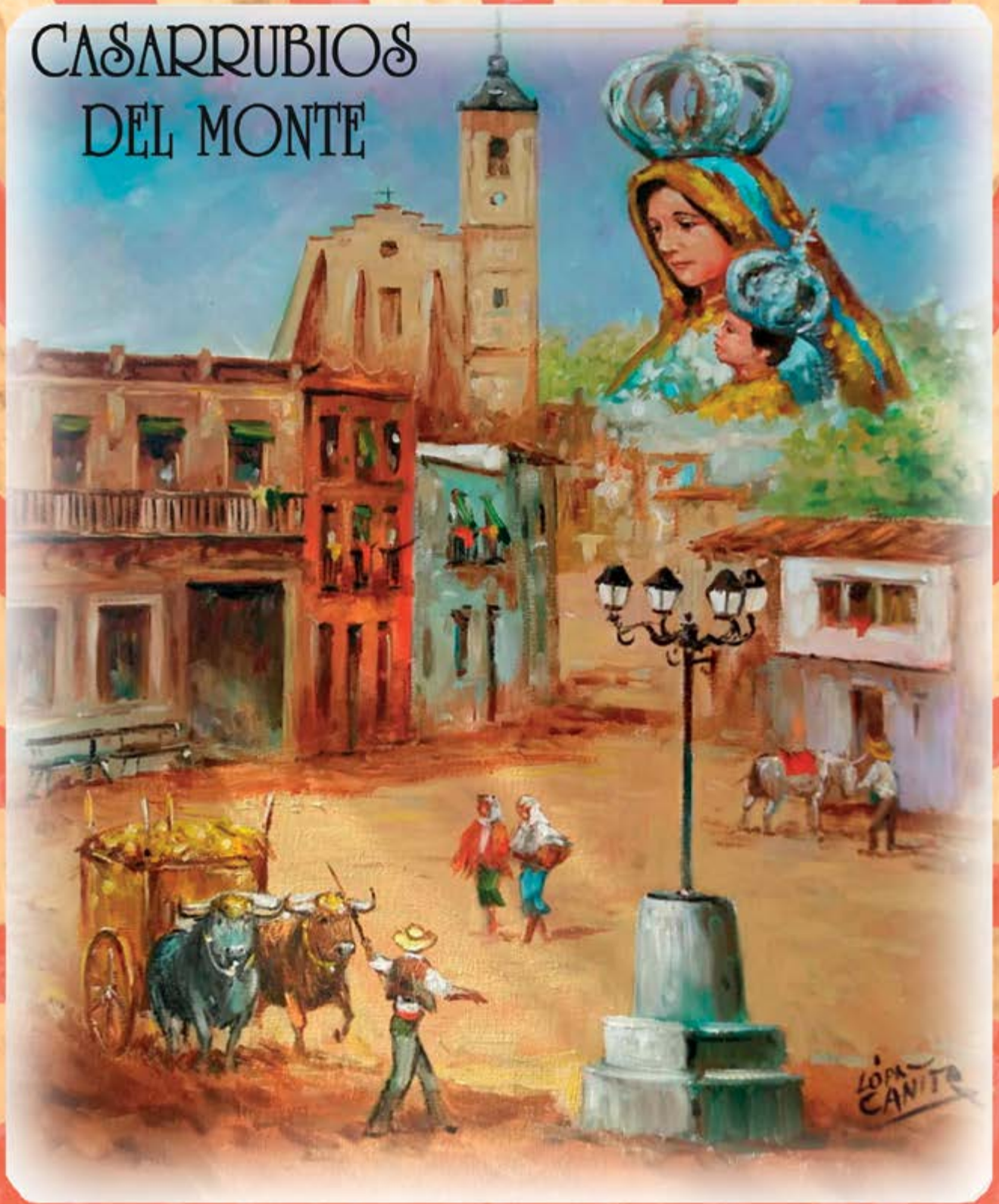

2018

DEL 1 AL 16
SEPTIEMBRE

FIESTAS PATRONALES EN HONOR A

NTRA. SRA.
VIRGEN DE GRACIA

TOLDOS Picasso

www.eltoldo.es

UN MUNDO EN SOLUCIONES

TRABAJOS GARANTIZADOS
25 AÑOS DE EXPERIENCIA
PRESUPUESTO SIN COMPROMISO

Tel.: 91 817 01 01 - Móvil: 677 221 334

info@eltoldo.es

ESPECIAL HOSTELERIA

PERGOLA

COFRE

BRAZO PARED

BRAZO BARANDILLA

CAPOTA

BRAZO EXTENSIBLE

- COBERTORES DIRECTOS DE FABRICA SIN INTERMEDIARIOS.
- Precios por m2, formas rectas o curvas.
- Venta con o sin instalación.
- Lona de 610 grs con anclajes de latón y acero inoxidable.
- Presupuestos sin compromiso.
- Lonas y herrajes de primera calidad con garantías oficiales.
- Los cobertores se entregan con funda para conservación.

TODO EN INSTALACIÓN Y REPARACIÓN DE PERSIANAS

SALUDA DEL ALCALDE

Queridos amigos y vecinos, me dirijo a todos vosotros un año más como Alcalde de nuestro pueblo, para felicitaros las Fiestas Patronales en honor a Nuestra Señora Virgen de Gracia en mi nombre y en el de toda la corporación que presido en estas fechas tan esperadas y deseadas por todos. Casarrubios del Monte se prepara para celebrar estas fiestas que nos sirven cada año de escaparate para mostrar a quienes nos visiten, nuestra identidad cultural y nuestros valores.

Nuestras tradiciones son nuestras raíces, aprendiendo desde nuestra niñez, junto a nuestros familiares, a vivirlas y esperar con emoción la llegada de nuestras fiestas. Y además de sentirlas como propias, debemos seguir potenciándolas y promocionándolas entre todos como señas de identidad como Casarrubieros que somos. Para avanzar hacia un futuro juntos y unidos, debemos conocer nuestra historia y nuestras tradiciones populares.

Os pido en estos días que celebréis las fiestas con un espíritu de unión y consenso. El mismo espíritu que debe siempre guiarnos en todas las metas que nos pongamos como pueblo. Es firme mi voluntad de dirigir nuestro municipio hacia el progreso y el bienestar con esa misma voluntad. Desde aquí aprovecho para pediros vuestra colaboración ciudadana y compromiso durante todo el año para mantener el municipio limpio y cuidar lo máximo posible todas y cada una de las infraestructuras, parques infantiles, jardines, mobiliario urbano….etc. Que con el esfuerzo y dinero de todos se están realizando y mejorando.

También, quiero transmitir mi más sincero agradecimiento a la concejalía de festejos, a los empleados municipales, policía local, protección civil, asociaciones, peñas, empresas colaboradoras, en definitiva, a todos aquellos que con su trabajo y su dedicación hacen posible que podamos disfrutar de todas y cada una de las actividades programadas para estas Fiestas.

He reservado unas líneas para dedicar un recuerdo a todas esas personas que no están ya con nosotros; a quienes no pueden asistir por diferentes motivos y a quienes están atravesando momentos difíciles, ofrecerles mi más fuerte abrazo de amistad y solidaridad.

Deseo que disfrutéis estos días con gozo y alegría, de solidaridad con todos, entre los vecinos, amigos, familiares y los visitantes de otros municipios que se acercarán a compartir con nosotros estos días de fiesta, intentando dejar a un lado todos los problemas que nos preocupan y pasemos unos días de júbilo y felicidad.

Os envío un cordial saludo y un fuerte abrazo.

¡FELICES FIESTAS A TODOS! ¡NOS VEMOS EN LAS CALLES!

JESÚS MAYORAL PÉREZ
Alcalde Presidente

SALUDA PRESIDENTE DE CASTILLA-LA MANCHA

Casarrubios del Monte celebra sus fiestas patronales en honor a Nuestra Señora Virgen de Gracia. Unas fiestas plenas de actos culturales y deportivos que alargan la alegría y la participación en los días previos y posteriores a los que centran la celebración.

No es fácil en estos momentos confeccionar un programa de festejos, y quiero felicitar al Ayuntamiento de la localidad, a los organizadores de las fiestas, su trabajo y su ilusión por mantener lo más alto posible una celebración que entronca con las más antiguas tradiciones de la localidad.

Para mí es un verdadero honor poder saludaros a todas y a todos a través de las páginas del programa oficial de las fiestas, y aprovecho la invitación para hacer una llamada a la convivencia, a la alegría y al respeto, para que de verdad puedan ser disfrutadas en plano de igualdad.

En este sentido, recordar que durante estos días habrá personas que trabajarán para garantizar la salud, la seguridad y el buen desarrollo de las fiestas, y que merecen por tanto un reconocimiento especial.

Seguirmos trabajando para que cada año, las fiestas vengan acompañadas de razones para la esperanza, para el optimismo.

Un cordial saludo.

Emiliano García-Paje Sánchez.
Presidente de Castilla La-Mancha

SALUDA PRESIDENTE DE LA DIPUTACIÓN DE TOLEDO

Nadie dudará de la participación popular de unas fiestas en las que colabora todo el pueblo.

El Ayuntamiento, las asociaciones y los vecinos y vecinas contribuyen a programar unos actos para todas las edades, públicos y sensibilidades.

Virgen de Gracia volverá a recibir el cariño de su pueblo, con las muchas muestras de cariño que le ofrecen los casarrubieros de forma generosa y sincera.

LLegan jornadas de sorpresas y encuentros con amigos y seres queridos y el placer de formar parte de una tradición centenaria y popular, pero todo en un ambiente de cordialidad y amistad compartida, como corresponde a un municipio generoso y hospitalario como Casarrubios del Monte.

Pero en este escenario de alegria y felicidad, el pueblo entero se vuelca con sus fiestas patronales de septiembre, y a los muchos visitantes que acuden a la localidad para participar en las celebraciones preparadas.

Espero que las fiestas de Casarrubios del Monte del año 2018 sean el comienzo de un año lleno de venturas y conquistas para el pueblo, tarea en la que la Diputación de Toledo contribuirá de forma decidida para que el progreso, el desarrollo y el bienestar sean conquista al alcance de todos.

Felices fiestas patronales en Honor de Ntra. Sra. de Gracia.

Álvaro Gutiérrez Prieto. Presidente de la Diputación de Toledo

ASOCIACIONES Y HERMANDADES

Hermandad del SANTÍSIMO CRISTO DE LA AGONÍA · Apostolado de la ORACIÓN DE CASARRUBIOS · Hermandad del SANTÍSIMO CRISTO DE LA HUMILDAD
Cofradía del SANTO SEPULCRO · Hermandad de Ntra. SEÑORA DEL CARMEN · Hermandad del SANTÍSIMO SACRAMENTO · Cofradía del NAZARENO
Hermandad de VIRGEN DE LA SOLEDAD y Ntra. SEÑORA DE LOS DOLORES · Hermandad VIRGEN DE MONTENUEVO
Asociación Socio Cultural "MONTENUEVO" · Asociación "CALYPO EN MARCHA" · Junta Local de CAZA "SANTIAGO APOSTOL"
Asociación "SUPERNENAS Y PALMEROS" · Asociación de VECINOS "EL PROGRESO" · Asociación de MUJERES "TORREMOCHA"
Asociación "MERCADO SOLIDARIO" · Asociación de Jubilados y Pensionistas "CALYPO FADO DE CASARRUBIOS DEL MONTE"
Asociación Cultural "PRINCESA ISABEL"

OS DESEAMOS PASEIS UNAS FELICES FIESTAS

SALUDA DEL PÁRROCO

Nuevamente la Virgen esta aquí, muy cerca de ti. Celebramos en estos días las verdades de la fe. En este caso, las verdades sobre la Madre de Dios, a quien hoy llamamos "Gracia".

La gente está volviendo al Señor. Necesitamos volver a las verdades que sostienen la vida. Somos como las aves migratorias que regresan. Escuchemos a Dios, pues una de las cualidades que se han perdido es la de escuchar.

A este templo trajo a Dios nuestro corazón. Aquí decidió adorarlo y se edificó el edificio material. Aquí se decidió honrar a la Madre de Dios, bautizando a esta parroquia con su nombre y no han cesado de alabarla de generación en generación.

Sabemos lo que hay en el mundo, por eso valoramos lo que hay aquí dentro. Aquí hay mucha devoción a la Virgen, y esto hay que saber aprovecharlo. Aunque la mina tenga mucho oro, si no hay un buen minero, allí se queda el oro. ¿Dónde está la virtud, en la mina que da el oro, o en el minero que la extrae? Por eso no hay favor que la Virgen desee concederte sin la colaboración de tu esfuerzo.

Hoy, en el corazón de la Virgen, está primero el nombre de sus hijos. Se olvidan las madres de su nombres oyendo en de sus hijos. Así también a María se la honra con tu vida, tu persona y tus obras. Ella nunca envejece. Ve nuestros rostros, ajados por el tiempo y tasa muy alto la fidelidad de cada día, de cada año, de cada vida. En Ella se curan todas las cosas de la vida y el Señor nos la ha querido dar para eso.

Podríamos olvidar a quien nos prestó, a quien nos hizo un favor o nos ayudó en algún momento. Pero nunca se olvida a quien sufrió contigo. Y Jesús no olvida al que sufre con Él, al enfermo y al que lleva su cruz Allí estuvieron su Madre y Juan. Por eso se les hizo donación de los más grande: El amor de una madre a un hijo y de un hijo a una madre.

El Beso a la Virgen cada año es un deseo de unidad, una oración, una gota de esperanza, un acto de fe en la Virgen, un deseo de entrega, un signo de que damos a Dios lo mejor a través de nuestros labios, un compromiso. Nadie se va largo tiempo de su casa sin besar a su madre. Aunque este no es un beso de despedida sino de fidelidad.

Felices y dichosas fiestas.

Miguel Ángel Díez-Madroñero Moreno.
Párroco

CELEBRACIONES EN HONOR DE NUESTRA SEÑORA DE GRACIA 2018

TRIDUO

Domingo, 9 Septiembre.
11:00 h. Santa Misa y 21h.Triduo

Lunes, 10 Septiembre.
21:00 h. Santa Misa y Triduo

Martes, 11 Septiembre.
21:00 h. Santa Misa y Triduo

Miércoles, 12 Septiembre.
20:30 h.

VÍSPERAS SOLEMNES Y OFRENDA FLORAL

Jueves, 13 de Septiembre

SOLEMNIDAD DE NTRA. SRA. DE GRACIA

12:30 h. Solemne Eucaristía de la Virgen

18:30 h. Rezo del Santo Rosario ante Nuestra Señora

19:00 h. Procesión con la Venerada Imagen de nuestra Patrona

SALUDA POLICIA LOCAL

"Ángeles Custodios 2017. Entrega de placa por el Ayto. por los servicios prestados a "Emilio" Rodríguez González"

In memoriam

Como todos los años llegan las fiestas de septiembre en honor de Nuestra Señora de Gracia.

Gracias a las fiestas el municipio respira amistad y alegría, los casarrubieros y los que viven o trabajamos aquí todo el año, somos testigos de cómo el pueblo se rehace en su espíritu festivo, se ilumina y llena de ilusión.

Días en los que se producen los reencuentros con aquellos amigos o familiares que emigraron hace años del pueblo que los vio nacer, para regresar en fechas tan señaladas a reencontrarse con sus raíces, las caras amigas de su juventud y los añorados olores familiares.

Por eso permitirme que en días tan señalados y alegres, en mi nombre y el de todos mis compañeros, me acuerde a aquellas personas que, por diversos motivos, no pueden acompañarnos en estos días y han significado algo para nosotros y ya no están.

Dentro de la familia que formamos la Policía Local, este año no ha sido fácil ni mucho menos, unos han enfermado y volverán… "te esperamos"; y otros se marcharon dejando un grato recuerdo y una marca imborrable, "Emilio El Policía", el "primero de los nuestros". Respetado y querido por todos.

Cuando en estas fiestas echéis la vista atrás, en busca de evocadas experiencias o rememorando instantes de vuestra infancia o juventud, aunque sea por un mínimo instante, os daréis cuenta que "Emilio" formó parte de vuestras vidas y os producirá un momento de felicidad, sin dolor, solo gratitud como el que produce en todos nosotros.

Y para terminar, solo daros a todos mi más sincero agradecimiento en mi primer año al frente de vuestra Policía Local y recordaros que disfrutéis de nuestras fiestas con civismo, respeto y educación en todos los eventos organizados.

J. Javier Silva
Oficial Jefe

SALUDA PROTECCIÓN CIVIL

Aprovecho estas lineas para agradecer sinceramente y afectuasamente, la colaboración desinteresada de los compañeros que durante estos años han colaborado con esta Agrupación de Voluntarios que a fecha de este escrito ya no pertenecen a la misma, y por supuesto dar la bienvenida a todos los nuevos miembros, que deseen colaborar con la Agrupación.

Sin más esperando que estas fiestas patronales se den lo más tranquilas posible, la Agrupación de Voluntarios de Proteccion Civil de Casarrubios del Monte, os desea

FELICES FIESTAS PATRONALES 2018

José Luis Martín Alonso. Jefe de Agrupación
Web: http://proteccion-civil-casarrubios.webnode.es/
m.facebook.com/proteccion-civilcasarrubios

CORPORACIÓN MUNICIPAL

JESÚS MAYORAL PÉREZ (P.S.O.E.)
ALCALDE-PRESIDENTE·URBANISMO·SEGURIDAD·PERSONAL

MONTSERRAT SALAZAR LÓPEZ (P.S.O.E.)
1er TENIENTE DE ALCALDE·URBANISMO·SEGURIDAD·PERSONAL·DEPORTES Y JUVENTUD FESTEJOS·SANIDAD·MEDIO AMBIENTE·EDUCACION, CULTURA Y MUJER

Mª MERCEDES BAREA NIETO (NO ADSCRITA)
2º TENIENTE DE ALCALDE·HACIENDA Y TESORERÍA·SEGURIDAD·FESTEJOS·EDUCACIÓN, CULUTURA Y MUJER·ASUSNTOS CALYPO-FADO·PARTICIPACIÓN CIUDADANA Y TECNOLOGÍAS

ANA ISABEL MOZOS MÁRQUEZ (P.S.O.E.)
3º TENIENTE DE ALCALDE·SEGURIDAD·PERSONAL·BIENESTAR SOCIAL·EDUCACIÓN, CULUTURA Y MUJER·ASUSNTOS CALYPO-FADO·PARTICIPACIÓN CIUDADANA Y TECNOLOGÍAS

ALBERTO GÓMEZ MAYORAL (P.S.O.E.)
4ª TENIENTE DE ALCALDE·SEGURIDAD·DEPORTES Y JUVENTUD·FESTEJOS·MEDIO AMBIENTE PROTECCIÓN CIVIL·PARTICIPACIÓN CIUDADANA Y TECNOLOGÍAS

MªISABEL SÁNCHEZ ARROYO (P.S.O.E.)
HACIENDA Y TESORERÍA (suplente TESORERO)·BIENESTAR SOCIAL·DEPORTES Y JUVENTUD SANIDAD·PROTECCIÓN CIVIL

JESÚS MESA ROMERO (I.U.)

DIEGO DELGADO MADRIGAL (P.P.)

JOSUÉ ZARZUELO SÁNCHEZ (P.P.)

SILVIA Mª PANIAGUA BARQUILLA (P.P.)

BEGOÑA VILLASECA LÓPEZ (C'S)

LUIS FERNANDO CEDENILLA ESTEBAN (C'S)

NACIMIENTOS 2017

20/01/17	NICOLAS MAYORAL ROBLES
26/01/17	ROCIO MADRIGAL SANCHEZ
30/04/17	ROBERTO LÓPEZ LANDROVE
08/07/17	LOLA CASTILLO GARCIA
18/08/17	NEREA FERRANDO PÉREZ
31/08/17	LUCAS VELÁZQUEZ CABALLERO
11/09/17	JORGE RECAS DE LOZOYA
09/11/17	JOEL ROSERO EXPÓSITO
14/11/17	MATEO MARTÍN GARCÍA
20/11/17	ASIER Y JOSE RODRIGUEZ MAYORAL

BODAS DE ORO

17/05/68	ANTONIO GARCÍA LOPEZ y Mª DEL CARMEN PALACIOS MARCOS

BODAS DE PLATA

08/05/93	FÉLIX EXPÓSITO SOSA y Mª DEL CARMEN RODRÍGUEZ PASERO
20/08/93	ERNESTO FERNÁNDEZ FERNÁNDEZ y Mª TERESA FONTÁN BREA
25/09/93	EMILIO HERBADA GONZÁLEZ y Mª LUISA PAZ ZARZUELO

FESTEJOS TAURINOS CASARRUBIOS DEL MONTE 2018

Las Reses lidiadas en los Festejos son de las Ganaderías de: D. RAMÓN DE LEÓN, Dª BRÍGIDA DÍAZ GUERRA Y D. RICARDO FDEZ.

Miercoles 12

17:00 H.

ENCIERRO POR EL CAMPO

Desde la Ganadería de D. Ramón de León hasta la Plaza de Toros.

Jueves 13

22:00 H.

CONCURSO RECORTES

Lugar: PLAZA DE TOROS

Viernes 14

11:00 H.

TRADICIONAL ENCIERRO

Por las calles del PUEBLO.

18:30 H.

BECERRADA LOCAL

Para todos los Aficionados.

00:01 H.

ENCIERRO NOCTURNO

Por las calles del PUEBLO.
Madrugada de Viernes a Sábado.

Sábado 15

11:00 H.

TRADICIONAL ENCIERRO

Por las calles del PUEBLO.

18:30 H.

NOVILLADA PICADA

ESPADAS

PABLO ATIENZA
JUAN CARLOS CARBALLO
JORGE ISIEGAS

00:01 H.

ENCIERRO NOCTURNO

Por las calles del PUEBLO.
Madrugada del Sábado a Domingo.

Domingo 16

11:30 H.

TRADICIONAL ENCIERRO

Por las calles del PUEBLO.

18:30 H.

NOVILLADA SIN PICAR

ESPADAS

SANTIAGO ESPLÁ
AARÓN RODRÍGUEZ
FRAN DE VANE

Mejoras Municipio

Actividades Culturales

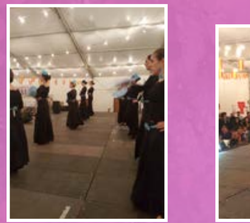

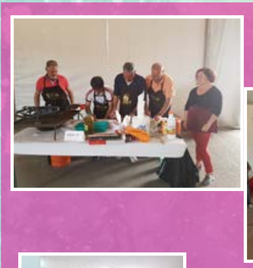

Actividades Deportivas

Semana de Navidad

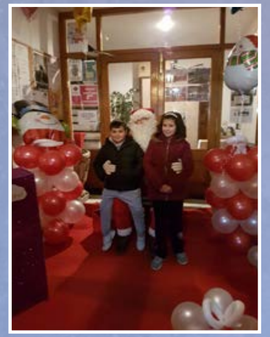

Colaboraciones

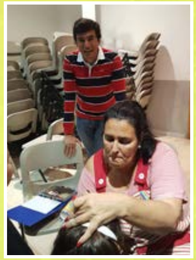

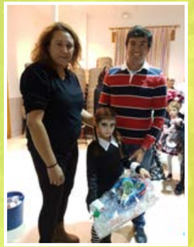

Escuelas Municipales

Escuela Municipal de Teatro

Escuela Municipal de Danza

Programa "Tu salud en marcha"

Taller de memoria nucleo urbano

Taller de memoria Urb. Calypo

Escuela Municipal de Gimnasia Rítmica

AYUNTAMIENTO DE CASARRUBIOS

INFORMACIÓN PARA INSCRIPCIONES, FECHAS DE COMIENZO DE CURSOS Y HORARIOS:

Dirigirse al Excmo. Ayuntamiento de Casarrubios o llamar a los teléfonos de información:

91 817 21 31 - 91 817 20 07

Reinas, Damas y Míster 2018

Mª del Carmen Berciano Borrego

Reina Juvenil

Sofía Gómez López

Reina Infantil

Rodrigo Palacios Rojo

Míster Infantil

Semiramis Vivian Nieves Giménez

Dama Juvenil

Carla Berzal Nieto

1ª Dama Infantil

María García Villaseca

2ª Dama Infantil

Mirian Aroa Jiménez Alvarez

3ª Dama Infantil

Alba Mª Muñoz Uzal

Miss Simpatía Juvenil

Alicia Berciano Borrego

Miss Simpatía Infantil

HISTORIA

El año del 500 aniversario

Bajo ese título, la villa de Casarrubios del Monte celebra este año el DL ANIVERSARIO DE LA PROCLAMACIÓN DE LA PRINCESA ISABEL COMO HEREDERA AL TRONO DE CASTILLA.

Así recordamos un hecho de gran carga histórica altamente significativo para nuestra villa y para el reino de Castilla, puesto que aquí se pregonó el edicto que la llevaría a ocupar el trono unos años después. Para celebrarlo, nos constituimos en Asociación cultural, llamada de la Princesa Isabel y, junto con el Ayuntamiento, estamos llevando a cabo a lo largo del año, una serie de actividades encaminadas a recordar dicho acontecimiento, tales como rutas históricas por la villa, en las que hemos podido conocer mejor la historia de nuestro pueblo a través de los edificios que forman su rico patrimonio histórico monumental. Conocer porque se encuentra así el castillo y quien lo mandó construir, así como la Fortaleza Vieja, lo que significó el clero en Casarrubios en los siglos XV al XVIII, entender el magnífico cuadro del martirio de San Andrés, quizás el cuadro más grande pintado en lienzo de su época. También pudimos recorrer el lugar donde se encontraba la judería con su sinagoga y los baños. Hemos celebrado exposiciones con artistas casarrubieros, conferencia sobre la Reina Isabel, donde supimos de la gran relación que, tanto de Princesa, como después, siendo Reina, tuvo con nuestra villa, visitándola en sucesivas ocasiones a lo largo de su reinado. La cena medieval fue otra actividad que nos acercó a la Edad Media, en la que sobrepasamos con creces las previsiones de los comensales que pudieron degustar las deliciosas “carcamusas” y, sobre todo, la representación histórica que nos ha hecho rememorar lo que ocurrió en Casarrubios del Monte en aquellos últimos días del mes de septiembre de 1468.

La historia de Casarrubios del Monte es tan rica que podríamos estar varios años celebrando acontecimientos de este tipo. Si este año celebramos el 550 aniversario de la Proclamación, el año próximo se cumplirá el 400 de la estancia de Felipe III en nuestra villa, que la hizo convertirse en “capital de España” los 26 días del mes de noviembre de 1619, en que en ella se concentró la flor y nata de la nobleza española, y se celebraron Consejos de Guerra y de Estado.

Ha sido un año en el que abrimos el local de nuestra asociación, informamos a la gentes de lo que nos disponíamos realizar, colocamos “Casarrubios de Monte 2018” en nuestros corazones y nos vestimos del medievo para celebrar por todo lo alto el gran evento del 550 aniversario con una representación magnifica que a nadie ha dejado impasible y, esperamos, concluir el próximo 23 con un acto de homenaje a la reina en el parque que llevará su nombre. Parque de Isabel la Católica.

F. Jesús Arroyo López
Asociación C. Princesa Isabel

Nos vestimos poniendo a Casarrubios del Monte en nuestros corazones.

Programa de Fiestas 2018

SABADO 1 DE SEPTIEMBRE

11:00 h.
Puestos Artesanales del Municipio (Durante todo el día)
Lugar: Plaza España

22:00 h.
Entrega de Premios, Cantantes en Directo, etc…Organiza Asoc. Cultural Princesa Isabel y Colabora el Excmo. Ayuntamiento.
Lugar: Plaza España

DOMINGO 2 DE SEPTIEMBRE

12:00 h.
Representación Escénica de la Proclamación de la Princesa Isabel como heredera al trono de Castilla. Organiza A. Cultural Princesa Isabel y Colabora el Excmo. Ayuntamiento.
Lugar: Plaza España

19:00 h.
GRAN PRIX “Humor Amarillo” participa con tu peña
Lugar: Plaza de toros.

LUNES 3 DE SEPTIEMBRE

11:00 h.
“Las Fieras de Toledo” juegan con igualdad. (Juegos para niños)
Lugar: Parque Municipal

20:00 h.
Sorteo de Campeonato de Mus.
Lugar: Parque Municipal.

20:30 h.
Comienzo 1ª Jornada de Campeonato de Mus
Lugar: Parque Municipal.

MARTES 4 DE SEPTIEMBRE

20:30 h.
Comienzo 2ª Jornada de Campeonato de Mus
Lugar. Parque Municipal.

MIERCOLES 5 DE SEPTIEMBRE

20:30 h.
Comienzo 3ª Jornada de Campeonato de Mus
Lugar: Parque Municipal.

JUEVES 6 DE SEPTIEMBRE

10:30 h.
Recorrido con las bicicletas por la calles de nuestro Municipio, habrá dos recorridos uno para los más pequeños y otro para los jovencitos y mayores (salida de las bicicletas en Pza. de España). Seguiremos con Carrera de Relevos, Carrera de Sacos, Concurso de Fuerza (Soga).
Lugar: Parque Municipal
Entrega de premios de los concursos según se realicen

20:30 h.
Semifinal y final del Campeonato de Mus
Lugar: Parque Municipal.

VIERNES 7 DE SEPTIEMBRE

11:00 h.
Juegos Populares. (Todo participante tendrá que traer una cuchara)
Entrega de premios de los concursos según se realicen
Lugar: Parque Municipal

19:00 h.
Música para todos los Jóvenes y después “Fiestas Holi” (Todos vestidos de blanco, gafas protectoras y mayores de 3 años)
Lugar: Final C/ Quintanas

22:00 h.
Actuación de las Escuelas Municipales de Baile y Asociaciones. Coronación de Reinas y Míster de las Fiestas
Lugar: Parque Municipal

SABADO 8 Y DOMINGO 9 DE SEPTIEMBRE

II Certamen de la Feria de las Tapas

SABADO 8 DE SEPTIEMBRE

11:00 h a 14:00 h.
17:30 h a 19:30 h.
TOBOGÁN GIGANTE. Tráete bañador y toalla
Lugar: Calle Norte

22:00 h.

LLUVIA DE ESTRELLAS Realizado por niños y jóvenes del Municipio.
Lugar: Plaza de Toros

DOMINGO 9 DE SEPTIEMBRE

08:00 h.
Carrera de Galgos con Liebre Mecánica local.
Inscripción hasta las 09:00 horas.
Lugar: La Vega

11:30 h.
Pasacalles de Gigantes y Cabezudos y a continuación Concurso de Disfraces.
Lugar salida pasacalles: Plaza de España.
Lugar de concurso: Parque Municipal
Entrega de premios de los concursos según se realicen.

19:00 h.
Concurso de habilidad de tractores con remolque (la prueba se realizará con el Tractor del Ayuntamiento. Lanzamiento de barrón (reja). Piñata (Mayores romperán los pucheros). Cucaña ¡¡a coger todos el jamón!!
Lugar: Plaza de Toros.
Entrega de premios de los concursos según se realicen.

LUNES 10 DE SEPTIEMBRE

11:00 h.
Maratón de Parchís
Lugar: Parque Municipal

19:30 h.
Exposición de Fotografías. Tema: Libre
Lugar: Parque municipal

20:00 h.
Concurso de Fotografías, Concurso de Plantas y Flores, Concurso de Repostería (Dulces Caseros), Concurso de Tapas, Concurso al Plato Mejor Presentado. Después de los concursos todos los participantes dejarán lo presentado para luego hacer una degustación.
Lugar: Parque Municipal.
Entrega de premios de los concursos según se realicen
Entrega premio II Certamen Feria de la Tapa.

MARTES 11 DE SEPTIEMBRE

11:00 h. a 14:00 h.
Taller de Pintacaras y Fiesta de la Espuma
11:00 h. a 13:30 h.
Parque Infantil:
17:00 h. a 19:00 h.
Salto al Vacío, Wipe Out, Pista Balance Bickes, Hinchable Looney Toner y Hinchable Patrulla Canina
Lugar: Plaza España.

11:30 h.
XXXII Cata de Vinos.
Lugar: Parque Municipal

20:30 h.
Encierro Infantil para todos los niños; la ilusión y diversión para ellos, la tradición para sus padres, con muchísimas sorpresas.
Salida: Desde la puerta del Ayuntamiento hasta la plaza de toros.

MIERCOLES 12 DE SEPTIEMBRE

17:00 h.
Recordando nuestras viejas tradiciones volveremos a realizar el **ENCIERRO POR EL CAMPO**, camino de la Vega hacia la plaza de toros. Todo aquel que quiera participar a caballo, remolque o a pie, deberá inscribirse en el Ayuntamiento.
Punto de encuentro: Ganadería de D. Mariano de León

20:30 h.
Vísperas Solemnes, Ofrenda Floral y Salve, se pide como es costumbre todos los años, que vistan con el Traje regional y después el Ayuntamiento nos ofrecerá un refresco con la colaboración de la Asociación Torremocha.
Lugar: Plaza de España

22:00 h.
La Charanga "Sound Band" se personará por las peñas realizando el recorrido habitual para bajar todos juntos al pregón. (Punto de encuento Parque Muncipal). A continuación del pregón La Charanga seguirá amenizando la noche con las peñas para subir todos a la Kermes.

23:30 h.
Pregón de Fiestas a cargo de la Peña elegida por sorteo.
Lugar: Plaza de España

24:00 h.
Quema de Fuegos Artificiales a cargo de "Pirotécnica Lucas"
Lugar: La Vega

00:30 h.
Baile amenizado con orquesta en directo
Lugar: Parque Municipal

JUEVES 13 DE SEPTIEMBRE

12:30 h.
Solemne Eucaristía concelebrada en honor a Nuestra Patrona Virgen de Gracia.

15:00 h.
Gran Paella Gigante para todo el pueblo.
Lugar: Parque Municipal.

19:00 h.
Procesión con la venerada imagen de Nuestra Patrona por las calles de nuestro pueblo.

22:00 h.
Concurso de Recortes.
Lugar: Plaza de Toros

23:30 h.
Baile amenizado con orquesta en directo
Lugar: Parque Municipal

VIERNES 14 DE SEPTIEMBRE

09:00 h.
Degustación de Migas y limonada para los Asistentes
Lugar: Plaza de San Agustín.

11:00 h.
Tradicional Encierro

18:30 h.
Becerrada Local para todos los aficionados.
Pedimos a las peñas que participen disfrazándose y a su vez formando cuadrillas para poder participar en el Festejo. (Apuntarse en el Ayuntamiento). La recaudación será destinada para ayuda de adquisición de material escolar

00:01 h.
Encierro Nocturno (Madrugada del viernes al sábado).

01:00 h.
Baile amenizado con orquesta en directo
Lugar: Parque Municipal

02:00 h.
Discoteca Móvil
Lugar: Plaza de San Agustín

SABADO 15 DE SEPTIEMBRE

11:00 h.
Tradicional Encierro

18:30 h.
Novillada con Picadores de la ganadería RL – B (Consultar cartel Festejos Taurinos)

00:01 h.
Encierro Nocturno (Madrugada del sábado a domingo).

01:00 h.
Baile amenizado con orquesta en directo
Lugar: Parque Municipal.

02:00 h.
Discoteca Móvil
Lugar: Plaza de San Agustín

DOMINGO 16 DE SEPTIEMBRE

11:30 h.
Tradicional Encierro

18:30 h.
Novillada sin picar de la ganadería RL – B (Consultar cartel Festejos Taurinos)

CHUPINAZO ¡FIN DE FIESTAS! ¡HASTA EL AÑO QUE VIENE!

Si vas a correr los encierros debes tener en cuenta las siguientes recomendaciones del Ayuntamiento

1. Los encierros son espectáculos para los que los presencia pero también son MUY PELIGROSOS para los corredores.
2. Márcate mentalmente un recorrido de acuerdo con tus facultades.
3. No confíes en tus facultades físicas. El hueco que esperas puede estar cubierto. Utiliza calzado adecuado.
4. No ingieras bebidas alcohólicas antes de correr, si no puedes correr sin beber, es mejor que no lo hagas.
5. No quiebres ni recortes ninguna res, ni en la plaza, ni en el recorrido, es perjudicial para todos.
6. No cites a los toros, un corredor de encierro sólo debe correr.
7. Cuando los toros no entren en la plaza no les llames la atención.
8. Respeta al toro, también es el protagonista de la fiesta; no utilices palos ni otros objetos contra el ganado, es MUY PELIGROSO.
9. Si vas corriendo y te caes al suelo estando próximo a la manada, no trates de levantarte, es peor.
10. Si se produce un accidente, deja libres las zonas sanitarias; los perjudicados somos todos, facilita la labor de los socorristas.

IMPORTANTE: No dejar acercarse a las talanqueras a los menores.
Pon atención a todas las recomendaciones y colabora con nosotros.

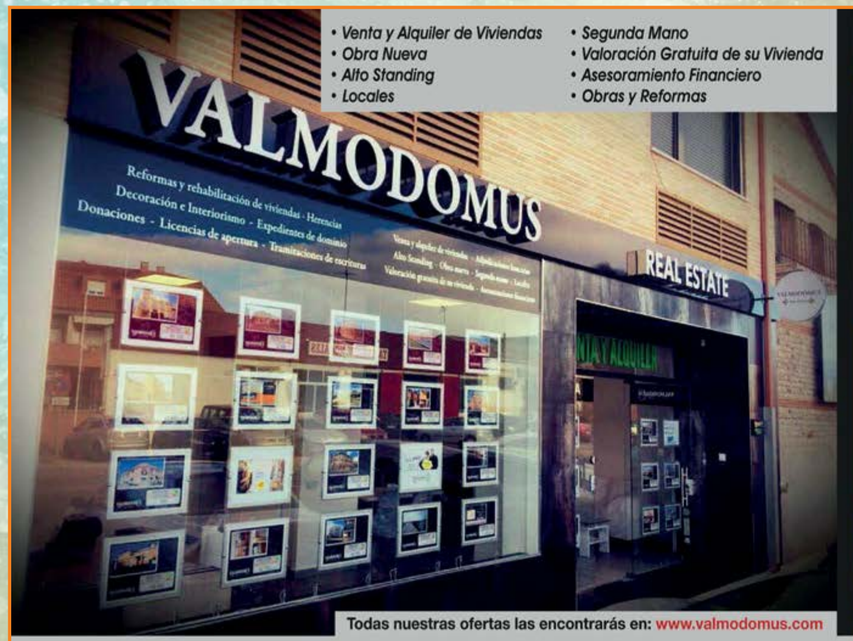

VALMODOMUS
REAL ESTATE

SERVICIOS INMOBILIARIOS
ASESORAMIENTO FINANCIERO
OBRAS Y REFORMAS

Delegación de Madrid
C/ O'donnell, nº 34 - 28009 Madrid - Telf.: 91 587 98 01 - Fax: 91 587 98 01

Delegación de Toledo
Avd. de Madrid, nº 26 - 45940 Valmojado - Telf.: 91 817 01 25 - Fax: 91 817 06 51

www.valmodomus.com

El Castillo
Cervecería Cafetería

ABIERTO A PARTIR DE 06:00 DE LA MAÑANA.
DESAYUNOS CON BOLLERÍA Y TOSTADAS.
CAFÉ NATURAL
- TAPAS VARIADAS
- BOCADILLOS (Frios y calientes)
C/ Castillo, 30 - Tel. 679 858 412 - CASARRUBIOS DEL MONTE

URBAN FITNESS
VINTAGE GYM
FITNESS & BODYBUILDING

SALA DE MUSCULACION
ZONA FUNCIONAL
CROSSFIT
TRX
ENTRENAMIENTOS PERSONALES
PREPARADORES FISICOS
PREPARACION OPOSICIONES
C/Barranco Valcaliente 34
CASARRUBIOS DEL MONTE
665 079 841
urbanfitnes.cr@gmail.com
URBAN FITNESS CASARRUBIOS DEL MONTE

LIMPIEZAS N.M.G

SERVICIOS INTEGRALES DE LIMPIEZA
- Empresas
- Comunidades y garajes
- Vivienda
- Colegios
- Laboratorios

918319159-685869455

limpiezasnmg@hotmail.com

Presupuestos sin compromiso

INSTALACIONES ELECTRICAS
BAJA Y MEDIA TENSION

•CALEFACCION
•CLIMATIZACION

JUAN ANTONIO VILLARES CAZORLA
INSTALADOR AUTORIZADO Nº 4500612

insta.elec.antonio@gmail.com

C/ Castillo, 3
Tels.: 91 817 21 58 - 646 91 56 07
45950 CASARRUBIOS DEL MONTE
(Toledo)

PELUQUERÍA CANINA
La Cabaña Del Can

ABRIMOS DOMINGOS Y FESTIVOS
Urb. Calypo - Fado
C/ Gomera, 1156
45950 Casarrubios del Monte
(Toledo)
Recogida y Entrega a Domicilio
Tel. 686 954 188
(cita previa)

C/ Carreteros, 7
Tel.: 91 818 25 05
CASARRUBIOS DEL MONTE
www.provivienda.net

provivienda
inmobiliaria

SI DESEA COMPRAR, VENDER, ALQUILAR Ó TRASPASAR CUALQUIER TIPO DE INMUEBLE, VIVIENDA, LOCAL, NAVE, FINCA RÚSTICA, SOLAR TERRENO, ETC... CONSULTENOS. ADMINISTRACIÓN DE FINCAS SERIEDAD Y PROFESIONALIDAD.

SOLUCIONES CONSTRUCTIVAS HERCA, S.L.

REALIZAMOS CHALETS Y REFORMAS

ELECTRICIDAD · FONTANERIA
YESO · ESCAYOLA · SUELOS
AZULEJOS · CARPINTERIA DE MADERA
ALUMINIO · PVC · CERRAJERIA
PINTURA · ALBAÑILERIA EN GENERAL
HORMIGON IMPRESO

SE CAMBIAN BAÑERAS POR PLATO DE DUCHA CON MAMPARA

PRESUPUESTO SIN COMPROMISO

Camino Chozas, 2 - CASARRUBIOS DEL MONTE
Tel.: 91 817 23 35 - Móvil: 678 994 027

C/ Zarza, 22 CASARRUBIOS DEL MONTE
Teléfonos: 600 418 860 - 647 355 552
demariacasarrubios@gmail.com

DE MARÍA

DEGUSTA NUESTRA ESPECIALIDAD EN TAPAS Y RACIONES ANTES Y DESPUÉS DE LOS ENCIERROS EN LAS FIESTAS DE CASARRUBIOS DEL MONTE

CANTIDAD CON CALIDAD A LA HORA QUE EL CUERPO TE LO PIDA...

VISITANOS Y NO TE ARREPENTIRÁS

¡¡QUE NO TE LO CUENTEN!!

MAYORAL & CASTILLO
ABOGADOS

DERECHO CIVIL - PENAL Y ADMINISTRATIVO
ASESORAMIENTOS PATRIMONIAL Y FISCAL
DERECHO MERCANTIL Y LABORAL
ASESORIA DE EMPRESAS
C/ SERRANO JOVER, 6, 28015 MADRID
C/ JOSE ANTONIO, 12, 45183 LAS VENTAS DE RETAMOSA.
TEL 91 817 35 56
TEL/FAX 918173625
Centralita: centralita@mayoral-castillo.com
Laboral: jaime@mayoral-castillo.com
Contable: antonio@mayoral-castillo.com

Desarrollo Urbanístico
URBANISMO
MEDIACION INMOBILIARIA
ARQUITECTURA E INGENIERIA

ADMINISTRADORES DE FINCAS
Colaboradores: Servihabitat-Buildingcenter
La Caixa - Liberbank, Altamira
patricia@mayoral-castillo.com
cristina@mayoral-castillo.com

Administrador Fincas Colegiado

DELEGACIONES: MIAMI - LOS ANGELES - NEW YORK
WASHINGTON D. C. - CARACAS - SHANGHAI - DUBAI
MADRID - TOLEDO - FRANKFURT - SYDNEY - BOGOTA
MEXICO CITY - BUENOS AIRES - SANTO DOMINGO
PANAMA - SANTIAGO - LIMA - HONDURAS - SAO PAULO

SOLISS

Seguros desde 1933

La aseguradora más solvente de España (1) nº 1

POR 5º AÑO CONSECUTIVO

C/ Santa María, 4
45950 Casarrubios del Monte — Toledo

91 817 25 96 - 667 684 404

www.soliss.es jaimegarrido@solissagencia.org

(1) Ranking publicado en la revista Aseguranza, elaborado con datos oficiales de la Dirección General de Seguros.

VEN EN FAMILIA

DESDE 24€

fitness VALMOJADO CENTRO DEPORTIVO

CENTRO DEPORTIVO FITNESS VALMOJADO

ACTIVIDADES COLECTIVAS

SAUNA / BAÑO TURCO

SALA FITNESS WI-FI GRATIS

ENTRENADOR PERSONAL

NUTRCIONISTA FISIOTERAPEUTA

REY FELIPE VI, 3

VALMOJADO (TOLEDO)

AUTOS C.R. LÓPEZ, S.L.

SERVICIO OFICIAL PEUGEOT

Taller Mecánico, Electricidad y Reparación. Venta de Vehículos Nuevos y Km. 0
Montaje de Neumáticos. Revisión de Pre-ITV Gratis. Chapa y Pintura.

C/ Ciudad Real, 3 y 5 - 45940 VALMOJADO (Toledo) - Tels.: 91 817 08 32 - 606 950 867 - Fax: 91 817 05 84

AUTO MERCEDES A.G, S.L.

Importacón de Vehículos

- Reparación, mecánica y electricidad
- Diagnóstico y programación con máquinas originales
- Reparación de cajas de cambio automáticas
- Servicio de neumáticos (paralelo y equilibrado)

VENTA DE VEHÍCULOS
100 x 100 GARANTIZADOS
FINANCIACIÓN A SU MEDIDA
BÚSQUEDA PESONALIZADA DE SU VEHÍCULO

Calle Carcones, 15
28600 NAVALCARNERO (Madrid)
Tel.: 91 811 42 01
importvehiculosag@hotmail.com

Mercedes Benz · BMW · Porsche · Audi · Volkswagen

Embutidos "El Barato"

Especialidad en Embutidos Ibéricos y Queso Manchego

PAN DE HORNO DIARIO

SERVICIO A DOMICILIO

ABRIMOS DURANTE LAS FIESTAS POR LA NOCHE
PARA QUE DEGUSTES NUESTRA DELICIOSA BOLLERÍA...
...Y EN LOS ENCIERROS NUESTROS FAMOSOS "BOCATAS".

Pza. del Paradero, 4 · Tfno.: 91 817 21 75
Casarrubios del Monte · 45950 (Toledo)

HNOS VERGARA

José Luis Vergara

Instalador Autorizado de
Gas
Calefacción
Fontanería
Aire Acondicionado

ELECTRICIDAD - FERRETERÍA

DROGUERÍA

PERFUMERÍA - MERCERÍA

C/Zarza, 4 Teléfono: 91 817 22 58

URBANIZACIONES "V" S.A.

LES DESEA FELICES FIESTAS PATRONALES

C/ Núnez de Balboa, 37
Teléfono: 91 431 40 02
28001 Madrid

Urbanización Calypo-Fado
Teléfono: 91 813 92 04

Casarrubios del Monte (Toledo)

Su audífono digital desde

590 €

Solicite su revisión auditiva **GRATIS**

Especialistas en Acúfenos y Tinnitus

Centro Auditivo
VIRGEN *del* PRADO
C/ Jacinto González, 35 - Navalcarnero
Frente al Centro de Especialidades Médicas
info@clinicaauditiva.com - www.clinicaauditiva.com

Tels.: 91 811 06 74 - 627 035 688

TALLERES F. DEL HIERRO

Mecánica en General
Aire Acondicionado
Electricidad
Diagnosis
Inyección
Neumáticos

C/ Quintanas, 62
45950 Casarrubios del Monte (Toledo)
Tel.: 91 817 26 88
taller.fdelhierro@gmail.com

AUTO-ESCUELA "PISCIS"

AUTOESCUELA PISCIS VALMOJADO

SERIEDAD Y PRESTIGIO

¡¡¡ MILES DE TEST COMO REFUERZO DESDE TU CASA !!

C/ Maximino López, 8
Tlf.: 91 818 27 67
Móvil: 659 947 667 - 629 130 241
45940 VALMOJADO (Toledo)
www.examentrafico.com/piscis

MAPFRE

TU ASEGURADORA GLOBAL DE CONFIANZA

Av. Castilla la Mancha, 17 - Valmojado
Telf.: 91 817 07 70

DIVIS ELENA GÓMEZ DE ARCO
Registro DGSFP.-C005803938118N
Mediador Colegiado.-74808
https://www.mapfre.com/oficinas/7036

VALMONT CONSULTORES

ASESORÍA JURÍDICA, LABORAL, CONTABLE, FISCAL
LEY DE PROTECCIÓN DE DATOS
ADMINISTRACIÓN DE FINCAS
GABINETE DE PERITACIONES

Avda. Castilla-La Mancha, 17 - VALMOJADO
(Junto al Centro de Salud)
Tlf.: 91 817 07 70 Fax: 91 813 90 93
www.valmontconsultores.es
coordinacion@valmontconsultores.es

GA

Gestoría Administrativa
Casallo del Hierro
Avd. Toledo 80. Casarrubios del Monte
Urb. Calypo Fado
45950 Toledo.
Telf.918132484
casallodelhierro@gestores.net

ASESORIA INTEGRAL
FISCAL-LABORAL
EMPRESAS-AUTONOMOS
VEHICULOS-TRANSPORTES
COMUNIDADES- HERENCIAS
www.casallodelhierro.com

Casallo del Hierro
ASESORÍA DE EMPRESAS

González Agudo
Gestoría Administrativa
ELENA GONZÁLEZ AGUDO
Gestora administrativa colegiada nº90
Fiscal - Laboral - Contable - Admin. Fincas - Corredor de Seguros

ASESORÍA LABORAL
Confección de nóminas, ceses, altas, despidos.

ASESORÍA FISCAL Y CONTABLE
Declaración de la renta, patrimonio, sociedades, IVA, llevanza de contabilidades, cuentas anuales, informes contables.

AYUDAS Y SUBVENCIONES
Gestión de ayudas y subvenciones para empresas, pymes y autónomos.

HERENCIAS
Tramitación de herencias, sucesiones, testamentos, impuestos de sucesiones y donaciones.

TRÁFICO Y TRANSPORTES
Matriculaciones, transferencias, bajas, importaciones, sanciones, permisos de transporte, recursos.

CREACIÓN DE EMPRESAS
Constitución e inscripción de una sociedad, altas, permisos y licencias y solicitud de subvenciones.

REGISTROS
Certificaciones, Registro Civil, Mercantil y de la Propiedad, Inscripciones.

EXTRANJERÍA
Permisos de trabajo y residencia, expedientes de nacionalidad, permisos de extranjería, fiscalidad.

TRAMITACIÓN DE ESCRITURAS
Compraventa de inmuebles, inscripción de todo tipo de escrituras.

PATENTES Y MARCAS
Todos los trámites relacionados con la propiedad intelectual industrial.

BICIREGISTRO
Los Gestores Administrativos son puntos validadores del Bicirregistro, una iniciativa que cuenta con la participación de la Dirección General de Tráfico y de los Ayuntamientos adheridos y que te permite asegurar y proteger tu bicicleta ante pérdidas o robos.

CORREDOR DE SEGUROS
Asesoramiento personalizado sobre las condiciones y cobertura de cada póliza.

Tu mayor garantía de Seguridad y Profesionalidad

Te dará el mejor asesoramiento en tus relaciones con la Administración

Administrador Fincas Colegiado

Avda. de la Constitución, 104 - 45940 Valmojado (Toledo)
Tlf: 91 817 00 28 - Fax: 91 817 01 86
E-mail: 0090@gestoriasdetoledo.org - www.gestoriagonzalezagudo.es

DESDE 2002

RoblesSport

PROVEEDORES OFICIALES DEL RAYO MAJADAHONDA

Venta de equipaciones deportivas • Ropa laboral
Camisetas personalizadas • Estampado textil
Serigrafía • Sublimación • Vinilo • Bordado • Material deportivo • Regalos promocionales • Merchandising

608 655 756
91 813 21 37

www.roblesport.com

Siguenos en

Restaurante Asador
La Encina 214

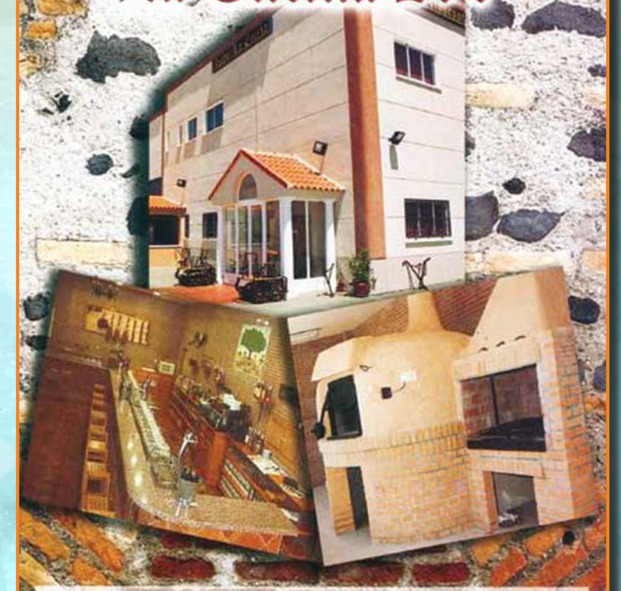

ESPECIALIDAD EN
Carnes a la Brasa - Cordero - Cabrito - Cochinillo

BODAS, BAUTIZOS, COMUNIONES y REUNIONES DE EMPRESA
MENU DIARIO - MENU ESPECIAL - CARTA
HORNO Y PARRILLA DE LEÑA

POL. IND. MONTE BOYAL - C/ DEL ENCINAR, N.º 214 - NAVE 1.ª
45950 CASARRUBIOS DEL MONTE (TOLEDO) - Ctra. Extremadura, Km. 36
Tel.-Fax Reserva: 91 818 32 81 - Tel.: 91 818 32 68

PLATINVM STRAWBERRY GIN ROSÉ
REBELDE Y SEDUCTORA
PLATINVM
PREMIUM
GIN
Rosé
STRAWBERRY
PLATINVM
Floral
SAKURA
EL ALMA DEL CEREZO EN FLOR
TAVASA
DESTILERIAS
FraganciasPlatinvm
fragancias_platinvm
fragranciasplatinvm.com
Destilerías TAVASA cuenta con financiación de ENISA.

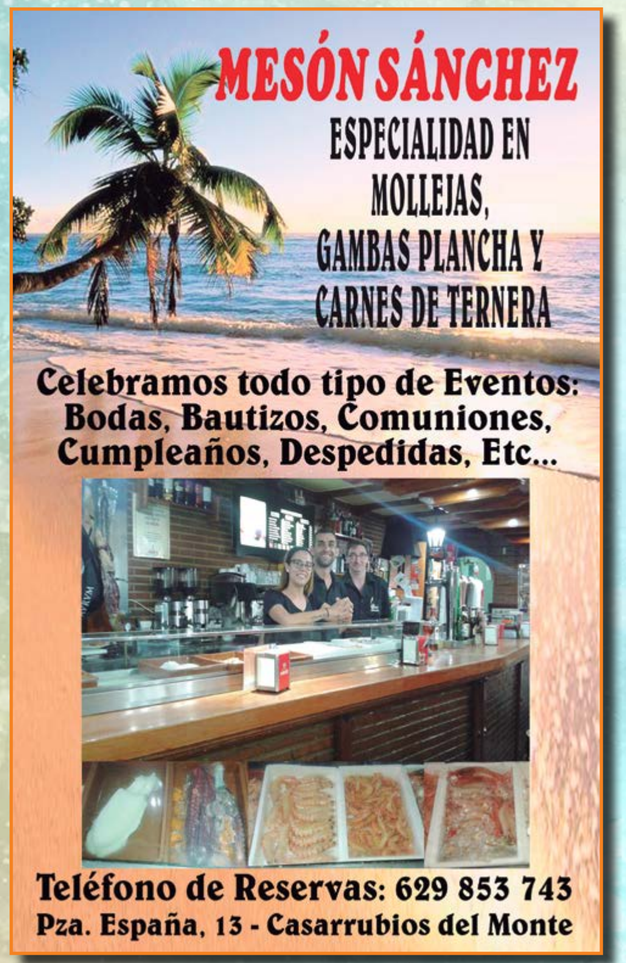
MESÓN SÁNCHEZ
ESPECIALIDAD EN MOLLEJAS, GAMBAS PLANCHA Y CARNES DE TERNERA
Celebramos todo tipo de Eventos:
Bodas, Bautizos, Comuniones,
Cumpleaños, Despedidas, Etc...
Teléfono de Reservas: 629 853 743
Pza. España, 13 - Casarrubios del Monte

WWW.AUTOESCUELABRUNETE.COM
TODOS LOS PERMISOS
CURSOS INTENSIVOS
TE RECOGEMOS EN CUALQUIER PARTE
TRASLADOS A EXAMEN TEÓRICO Y PRÁCTICO INCLUIDOS
¿MANUAL O AUTOMÁTICO?
EXÁMENES TODAS LAS SEMANAS Y DONDE TÚ ELIJAS...
¿TOLEDO, ÁVILA O MADRID?
Brunete AUTOESCUELA
Plaza del Paradero, 2
Tels.: 918 182 287
637 032 997
628 738 163
CASARRUBIOS DEL MONTE

emprendum.es

PRÓXIMA APERTURA

ASESORÍA
LABORAL
FISCAL
CONTABLE

CONSULTORÍA
RECURSOS HUMANOS
PROTECCIÓN DE DATOS
PREVENCIÓN RIESGOS LABORALES
FINANCIERA
SEGUROS

GESTIONES ADMINISTRATIVAS
AEAT - HACIENDA
TGSS y INSS - SEGURIDAD SOCIAL
DGT - TRÁFICO
OEPM - PATENTES Y MARCAS
IMPUESTOS LOCALES Y AUTONÓMICOS
RENTAS
CATASTRO
REGISTRO PROPIEDAD, MERCANTIL, CIVIL
EXTRANJERÍA

Como vecinos del municipio nos es de mucho agrado prestar nuestros servicios profesionales en Casarrubios del Monte, seréis todos bienvenidos para cualquier servicio de asesoría o consultoría ya seáis sociedades, autónomos, particulares o emprendedores en el nuevo local que abriremos en septiembre en Pz. España, 29.

¡Os deseamos a todos unas felices fiestas 2018!

Plaza de España, 29 • Casarrubios del Monte
Móvil: 660 37 85 37 • Fijo: 910 66 64 73

Stlima
MIGUEL ARIAS, S.L.

DESATRANCOS
EVITE OBRAS Y ROTURAS

Limpieza de:
- ALCANTARILLADO
- FOSAS SEPTICAS
- POZOS NEGROS
- DEPURADORAS - DEPOSITOS
- OBRAS DE POCERIA
- INUNDACIONES
- POZOS DE AGUA

SERVICIO 24 HORAS 609 02 41 81

91.818.30.30
POLIGONO INDUSTRIAL
CASARRUBIOS DEL MONTE - TOLEDO

Fabricantes de Productos de Papel Tissue y Derivados

Higiénico
Mecánico
Servilletas
Secamanos
Toalla-Z
Manteles
Camilla

Avda. Constitución, 286 - 287 Tel.: 91 817 08 99
45950 CASARRUBIOS DEL MONTE (Toledo)
lisma@manipuladoslisma.es www.manipuladoslisma.es

NTRA. SRA. DE GRACIA
SOC. COOP. DE CLM
N.I.F.: F-45011970
Les desea Felices Fiestas

VENTA DE VINO
MARTES A VIERNES: DE 9:00 A 13:00 H.
SABADOS Y DOMINGOS: 9:00 A 14:00 H.
C/ Cordel de Hormigos, s/n - Tel.: 91 817 25 31
(Entrada por Pº Ermita, 5)
CASARRUBIOS DEL MONTE /Toledo)

PETRO CASARRUBIOS SOC. COOP.
C.I.F.: F-45546660
C/ Ermita, 5 - Tel.: 91 817 25 31
CASARRUBIOS DEL MONTE (Toledo)
VENTA DE GASOLEOS "A" Y "B"
= SERVICIO 24 HORAS=

ALEJANDRO MAESTRO

Carnicería - Charcutería

ESPECIALIDAD EN:
Cordero Lechal,
Ternera y
Cerdo

SERVICIO A DOMICILIO

TIENDA:
Avda. Félix Arranz, 13
45930 MÉNTRIDA (Toledo)
Tlf.: 91 817 84 80

Particular: 91 817 20 66 - Móvil: 610 551 518
45950 CASARRUBIOS DEL MONTE (Toledo)

CLÍNICA DENTAL
MARIBEL FERNÁNDEZ

Teléfono de citas
91 818 29 13

Endodoncia · Ortodoncia
Odontopediatría
Restauraciones estéticas
Prótesis parcial o total
Implantes Dentales
Blanqueamiento Dental
Diseño de Sonrisa

C/ Jose Moya 93 1º J
45940 Valmojado
Toledo

odontomaribel@hotmail.com
www.clinicadentalmaribelfernandez.com

PELUQUERÍA UNISEX
Stilo & Color

Pza. de España nº 17
Casarrubios del Monte

Tel. 677 237 921

Alisados de Ácido Hialurónico (Sin Formol)
Tratamiento Capilar de Botox
QUIROMASAJISTA-MASAJE DEPORTIVO

FELICES FIESTAS

TARA'S SHOP

C/ Arenal, 24
Tel.: 628 515 281
CASARRUBIOS DEL MONTE

Síguenos en

Atlas Fisioterapia

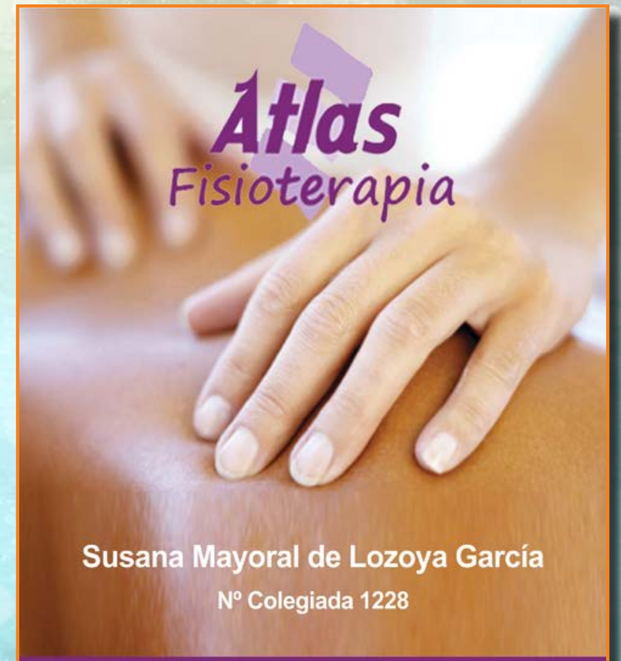

Susana Mayoral de Lozoya García
Nº Colegiada 1228

FISIOTERAPIA Y OSTEOPATÍA

Teléfono: 91 818 27 85
Avda. Castilla la Mancha, 7
45940 VALMOJADO (Toledo)
Junto al Centro de Salud

Agudo

gasóleos a domicilio

Diesel | Gasóleo B | Gasóleo C | Gasolina 95

Diesel Premium | Gasolina 98

E.S. Camarena

E.S. Chozas de Canales

agudogasoleos.com

918174067 - 918174867 - 618139671

CARNICERIA

MARIO

Especialidad en:
Ternera, Cerdo,
Cordero y
Embutidos

¡Servicio a domicilio!
¡Gracias por su compra!

C/. El Huerto, n.° 2
Tel. 918 172 192
CASARRUBIOS DEL MONTE
(Toledo)

JESÚS ESTEBAN
Y ASOCIADOS S.L.

INSTALACIONES
ELÉCTRICAS

ALTA Y BAJA TENSIÓN
CLIMATIZACIÓN

TLF: 91 81 88 263

info@jesusestebanyasociados.com
www.jesusestebanyasociados.com

C/ ENCINAR 214, NAVE 6
CASARRUBIOS
DEL MONTE

J.E. PROYECTOS Y
DESARROLLOS S.L.P.

OFICINA DE
PROYECTOS

AUDITORÍAS ENERGÉTICAS

PROYECTOS TÉCNICO-ECONÓMICOS DE
INDUSTRIAS

PROYECTOS DE ELECTRIFICACIÓN
EN MEDIA Y BAJA TENSIÓN

PROYECTOS DE ACTIVIDAD
Y APERTURA

TLF: 91 81 88 263

proydes@jesusestebanyasociados.com
www.jesusestebanyasociados.com

C/ ENCINAR 214, NAVE 6
CASARRUBIOS
DEL MONTE

Grupo Civica Veterinarios

Consulta General
Diagnóstico por imagen
Cirugía
Servicios atendidos por especialistas
Ecografía
Odontología
Oftalmología
Endoscopia
Cirugía Traumatologíca
Peluquería para tus mascotas

Avda. Madrid,335
Urb.Calypo - Fado (Madrid)
Telf.: 91 813 21 96
Mov.: 609 792 793

Horario
De M a V de 10:00 a 13:30
17:00 a 20:00
S y D de 11:00 a 14:00

TRANSPORTES Y EXCAVACIONES
CANALIZACIÓN - OBRA CIVIL
ASOMONTE 2006, S.L.

¡El mejor TRABAJO al mejor PRECIO!

PRESUPUESTOS SIN COMPROMISO

ARENAL,30 1ºC - 45950
CASARRUBIOS DEL MONTE
(TOLEDO)
TEL./FAX: 91 818 24 29
jcarlos.asomonte@hotmail.com

MATERIALES Y TRANSPORTES
ARTEAGA, S.L.

Caño Viejo, 6 - Pol. Ind. Alparrache II - Tel.: 91 811 15 06 - Móvil: 663 813 787
28600 Navalcarnero (Madrid) - hnos.arteaga@hotmail.com

El Tablaillo
CELEBRAMOS
TODO TIPO DE EVENTOS

Tenemos lista abierta de la
Peña "EL TABLAILLO"
Informate y apuntate...
¡¡¡ TE DIVERTIRAS !!!

C/ Carreteros, 4
Teléfono: 645 659 651
CASARRUBIOS DEL MONTE

CENTRO VETERINARIO
GRANDANES

CONSULTA VETERINARIA
CIRUGIA GENERAL
RADIOLOGIA DIGITAL
PELUQUERÍA CANINA

HORARIO
LUNES A VIERNES
10,00 - 14,00 / 17,00 - 20,00
SABADOS 10,30 - 13,30

AVDA. CASTILLA LA MANCHA, 20
45940 VALMOJADO

Telf.: 91 818 29 17
www.veterinariograndanesalbekas.es

Pastelería y Panadería
Artesana de Obrador
Cafetería

Lili

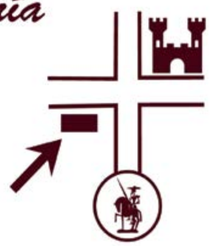

C/ Cordel de hormigos 1
Junto al castillo

LA FINCA
DE LAS CUEVAS DEL PRÍNCIPE

Avda. San Sebastián, 4 - Navalcarnero - **T** 627 004 763
W lascuevasdelprincipe.es - **E** reservas@lascuevasdelprincipe.es

COMPRA - VENTA Y ALQUILER

tegoz GRUPO INMOBILIARIO API Nº 327

PISOS - PARCELAS
CHALETS - FINCAS
LOCALES - SOLARES

Gran Vía, 61 - 1º 1
Tlf.: 91 541 40 75
28013 MADRID

Dos de Mayo, 20
Tlfs.: 91 613 31 99 - 91 613 57 86
28934 MÓSTOLES (Madrid)

Constitución, 1
Tlfs.: 91 811 04 23 - 91 811 10 45
28600 NAVALCARNERO (Madrid)

grupo tegoz@tegoz.com
www.tegoz.com

A.N.S.A.L.C.A., S.L.
SANIAN, S.L.
CONSTRUCCIONES Y PROMOCIONES

C/Juan Carlos I, 16 - VALMOJADO (Toledo)
Teléfono: 91 817 02 09

Confremar

Alimentacion de Calidaad

VARIEDAD EN LA MEJOR MESA

Su opinión:

Lo que verdaderamente nos importa es su opinión y su agrado por nuestros productos.

Escribanos, participe en el desarrollo de nuestra marca. Vd. saldrá ganando. Es nuestra promesa que nos ha venido acompañando siempre: No defraudar a nuestro consumidor.

Solicite el Cupón de promociones. Le esperamos en nuestro Club.

¡que bueno!

Nuestro Surtido:

- **"Antonio y Ricardo, Alimentación de Calidad"** es nuestra marca que presentamos a su mesa con una amplia variedad:
- Precocinados, como croquetas caseras, sanjacobos, empanadillas, delicias de salmón, varitas de merluza,...
- Pescados, lomos de merluza, con piel o sin piel, filetes de lenguado, mejillones, tubo o anillas de calamar.
- En la gama de Mariscos, nuestros langostinos, almejas, gambas,... hacen las delicias de la mejor mesa.
- En Verduras, las judias o la menestra imperial o los arroces, o la tortilla de patatas...

HERREROS, 48 POL. IND. LOS ANGELES 28906 GETAFE (Madrid)

91 665 38 60

afernandez@confremar.com

TALLERES VALMOJADO

RENAULT
Passion for life

DACIA

Exposición: 91 818 29 04

Taller: 91 817 06 00

Electromecánica y Diagnosis

Carrocería y Pintura

Grua y Taxi 24 horas 696 91 69 50

SANEAMIENTOS Y FONTANERIA

"ROBLES"

Les desea Felices Fiestas Patronales

C/ Empedrada, 29

Tel.: 91 817 28 84 - Móvil: 600 876 940

CASARRUBIOS DEL MONTE (Toledo)

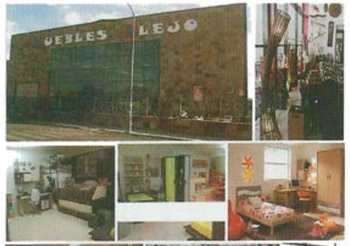

MUEBLES ALEJO

Mueblesalejo@mueblesalejo.com

925537191

625603803

Av. Ramón y cajal,18 Yuncos

www.mueblesalejo.com

DANAGRAF MANIPULADOS

Todo para el manipulado, retractilado, encuadernacion, corte,etc.

DANAGRAF MANIPULADOS, S.L.

C/ Bco. Valcaliente, 57
CASARRUBIOS DEL MONTE
45950 (TOLEDO)
TEL.: 91 129 96 65
danagraf2015@gmail.com

EXPENDEDURÍA DE TABACO

MARÍA ROSA ANTA DOMÍNGUEZ

TABACOS, TIMBRES, ARTÍCULOS DE FUMADOR

Felices Fiestas

Plaza de España, 16 • Casarrubios del Monte
Tel. y Fax: 91 817 28 24

farmacia Casarrubios

Lda.Natalia Fernández Bermejo

Toda la información de interés de tu farmacia, ahora también en facebook. Síguenos

- Sigue todas las novedades de la farmacia.
- Benefíciate de los descuentos y promociones especiales.
- Entérate de nuestras guardias y mucho más.

C/ Amargura, 2
Tel.: 91 818 26 42
Casarrubios del Monte
(Toledo)

Horarios:

de lunes a viernes
de 09:00 a 14:00 h.
y de 17:00 a 21:00 h.

Sábados, domingos y festivos
de 10:00 a 14:00 h.

facebook
agréganos

ahora también en

Braila

Sabores del Este

Gran variedad en productos del Este

Bebidas - Embutidos

Conservas, etc...

REPARTO A DOMICILIO

Julián Kebab

ABRIMOS EN SEPTIEMBRE

C/ Palacios, 4 - Bis

Tels.: 662 119 514 - 633 682 792

45950 CASARRUBIOS DEL MONTE (TOLEDO)

www.brailasaboresdeleste.com

CERVECERÍA CORAJE VALMOJADO

¡ LO MEJOR DE NUESTRA CASA... SUS CLIENTES !

- DEGUSTA NUESTRA SELECCION DE TAPAS
- CALIDAD Y VARIEDAD EN RACIONES Y TOSTAS
- ESPECIALIDAD EN PARRILLADA DE IBERICOS

Avda. de la Constitución, 67 - 45940 Valmojado - Toledo - Tel.: 91 817 00 40

ADMINISTRACIÓN DE FINCAS

ESTUDIO DE ARQUITECTURA

RESPONSABILIDAD, SERIEDAD Y EFICACIA

SARA VILLARES ARROYO

MIGUEL A. BARROSO ALEJANDRO

- GESTIÓN INTEGRAL DE LAS COMUNIDADES.
- RAPIDEZ EN LA GESTIÓN.
- TRANSPARENCIA EN LA CONTABILIDAD.
- TRATO PERSONALIZADO.
- RECLAMACIÓN DE MOROSOS.
- ASESORAMIENTO LEGAL Y TÉCNICO.
- TRAMITACIÓN DE ITE´S.
- CERTIFICADOS DE EFICIENCIA ENERGÉTICA.
- PROYECTOS DE VIVIENDAS Y NAVES.

PRESUPUESTOS SIN COMPROMISO

c/Postillón nº30
Telf: 691 19 66 80 / 630 79 35 50
admon-finc@hotmail.com

Administrador Fincas Colegiado

CENTROS ÓPTICOS AUDITIVOS

Óptica VALMOJADO

C/ Constitución, 29
VALMOJADO (Toledo)
Tel.: 91 818 31 79
e-mail: opticavalmojado@yahoo.es

Óptica Fuensalida

C/ Seis de Octubre, 3
Junto al Ayuntamiento
FUENSALIDA (Toledo)
Tel.: 925 73 03 10
e-mail: fuensalida1optica@gmail.com
ABRIMOS SABADOS TARDE

2 GAFAS GRADUADAS COMPLETAS CON LENTES ANTIRREFLEJANTES

98€

2 GAFAS PROGRESIVAS (ANTIRREFLEJANTE Y SOL)

249€

Promociones no acumulables. Según catálogo de proveedores

Talleres
Valmo auto
Mecánica - Neumáticos

CHAPA Y PINTURA
MECÁNICA EN GENERAL
ELECTRICIDAD

Trabajamos con todas las compañías de seguros

¡¡¡LOS NEUMÁTICOS MÁS BARATOS!!!

PINTA EL COCHE
Y TE REGALAMOS LOS NEUMÁTICOS
Continental SPORTIVA

Teléfono: 91 817 04 57
C/ Cuenca, 1 - Pol. Ind. Valmojado
(Junto a la Gasolinera Repsol)
45940 VALMOJADO (TOLEDO)

Viajes
CICLM-4517-m
La mejor opcion para tus VACACIONES
Desde 2003
Valmojado

6 RAZONES PARA RESERVAR EN NUESTRA AGENCIA DE VIAJES

GARANTÍA Y SEGURIDAD
EN TU CIUDAD, MUY CERCA DE TI
UNA WEB PARA BUSCAR, COMPARAR Y RESERVAR
ATENCIÓN PERSONALIZADA POR TELÉFONO O EN LA OFICINA
FINANCIACIÓN DE VIAJES
PRECIOS ESPECIALES Y CHOLLOS

647967290

Sistemas de Calidad
mamparas y armarios a medida

Avda. de la Constitución, parcela 295
Pol. Ind. Monte Boyal 45950 Casarrubios del Monte (Toledo) - España
Tels: (+34) 918 183 013 · Fax: (+34) 918 183 011
E-Mail: info@ecomampara.com Página web: www.ecomampara.com

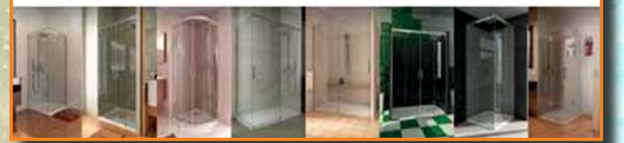

Limpiezas Marlene S.L

Lavado de Coches a Mano
Limpieza de Tapicerias de Vehículos
Pulido de faros, Cañón de Ozono
Limpieza de Camiones, etc...
Interiores de Autocares

MAS DE 25 AÑOS DE EXPERIENCIA
Mejoramos su presupuesto en un 10 %
Llámenos SIN COMPROMISO
C/ Ciudad Real, 6 Valmojado Tel.: 91 817 01 63

Limpiezas de Comunidades
Oficinas,Colegios, Gasolineras
Abrillantado de suelos etc...

Teléfono: 91 813 26 36
Fax: 91 813 25 14
www.limpiezasmarlene.com

PELUQUERÍA y ESTÉTICA

Elena González

EG

• LIMPIEZA DE CUTIS • MAQUILLAJES
• DEPILACIONES • PEDICURA
• TRATAMIENTOS • MANICURA

C/ Vicente González, 27 B
45940 Valmojado Toledo

Telf.: 91 817 04 63
Móvil: 626 568 486

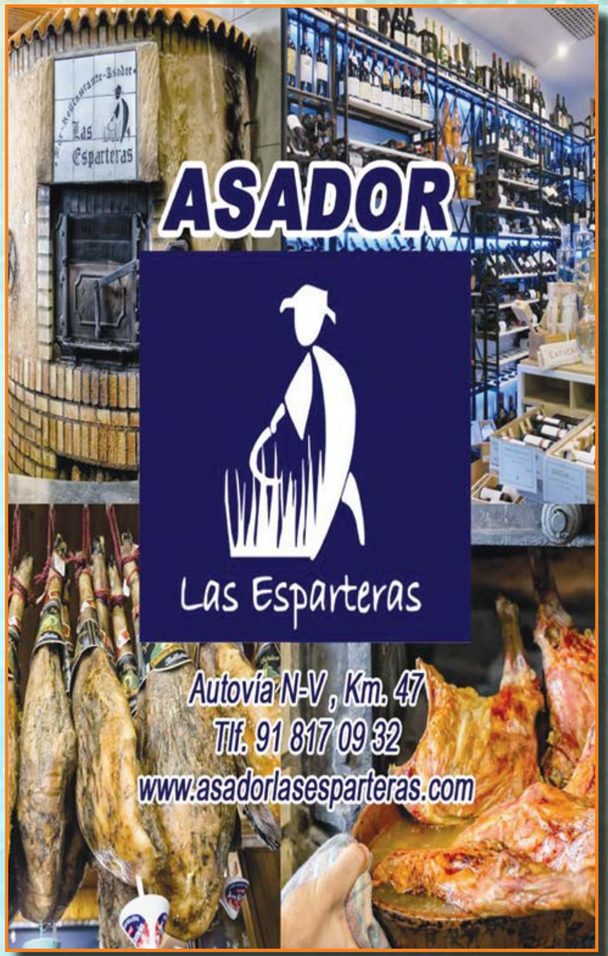

FÁBRICA DE COHETES Y FUEGOS ARTIFICIALES

Pirotecnia LUCAS

FÁBRICA:
Camino de Casarrubios-Camarena, s/n
Móvil: 609 028 570
45950 CASARRUBIOS DEL MONTE (Toledo)

COMERCIAL:
C/ Rodriguez de la Fuente, 19
Tel. y Fax: 91 817 38 87
45183 VENTAS DE RETAMOSA (Toledo)

MANEJ, S.L.

COCINAS Y BAÑOS
ELECTRODOMÉSTICOS

Avda. de la Constitución, nº 67

VALMOJADO (Toledo)

Teléf.: 91 817 05 92

E-mail: manejsl@hotmail.com

CASARRUBIOS

ARROPE

RACIONES - BOCATERIA - PIZZAS
HAMBURGUESAS - SANDWICHES
MENÚS DIARIOS

C/ Del Norte, 5 - Tel.: 637 156 390

CASARRUBIOS DEL MONTE (Toledo)

Lotería Nacional

ADMINISTRACION DE LOTERIAS

SOLEDAD COLOMO ALONSO

EXPENDEDURIA DE TABACO

RESERVA TU LOTERIA DE NAVIDAD

TE REGALAMOS LAS PARTICIPACIONES

C/ Soledad, 26 - Tel.: 91 812 06 61

28607 EL ALAMO (Madrid)

VEN A PROBAR NUESTROS PRODUCTOS NATURALES

Batidos

Smoothies

Helados Artesanales

Horchata Valenciana

Avda. de Madrid, 21

El Álamo (Madrid)

Oficina virtual 24 H atención personalizada

Gonzalo Díez & ASOCIADOS

TU ADMINISTRACIÓN DE FINCAS DE CONFIANZA

PAQUETE BÁSICO	PAQUETE MEDIO	PAQUETE A MEDIDA
1,75€/VECINO	2,50€/VECINO	PIDA PRESUPUESTO SIN COMPROMISO
Una junta ordinaria presencial Contabilidad trimestral Emisión de recibos	Una junta ordinaria presencial Contabilidad trimestral Emisión de recibos Gestión de incidencias	Juntas ordinaria y extraordinarias Contabilidad mensual Emisión de recibos Gestión de incidencias Gestión de proveedores Revisión de contratos Gestión de morosos

SERVICIOS DE MANTENIMIENTO, CONSERJERÍA, LIMPIEZA Y JARDINES

ASESORÍA DE EMPRESA

ABOGADOS

SERVICIO JURÍDICO

691 159 395

OFICINA EN MADRID
TEL. 91 831 55 02
C/Cuartel 3 post. a C/Lechuga.
FUENLABRADA

OFICINA EN TOLEDO
TEL. 91 831 55 02
C/Hospedería, 9. Bajo 4.
CASARRUBIOS DEL MONTE

www.gonzalodiez.com · administracion@gonzalodiez.com

PELUQUERIA
HOMBRE Y MUJER
LONG HAIR

FELICES

FIESTAS

C/ La Zarza, 6 - 45950 CASARRUBIOS DEL MONTE (Toledo)
Teléfono: 91 817 25 95 - Móvil: 697 12 82 00

Puntadas
Mercería - Lencería - Papelería
Regalos y Complementos

Todo lo que puedas imaginar y mucho mas...

Puntadas les desea Felices Fiestas Patronales 2018

C/ Huertos, 2 - Teléfono: 696 427 132
45950 CASARRUBIOS DEL MONTE (Toledo)
b.villaseca26@gmail.com

Peluqueria Unisex Mª Carmen

ESPECIALIDAD EN TINTES Y MECHAS

C/ La Zarza, 24 - Tel.: 91 817 23 66 - CASARRUBIOS DEL MONTE

ANMA PSICOTECNICOS

Realizamos certificados médicos y psicotécnicos de armas, vigilantes de seguridad, animales peligrosos, etc...

¡RENOVAMOS TU CARNET DE CONDUCIR EN UNA SOLA VISITA!

C/ Constitución, 146 - NAVALCARNERO
Teléfono: 91 082 32 83
www.psicotecnicosanma.com

PINTURA Y DECORACIÓN

JULIO CESAR BREA

Les agradece su confianza y les desea ¡felices fiestas en honor a nuestra Patrona la Virgen de Gracia!

Alisado de paredes
Pintura plástica
Temple
Gotelé y liso
Lacados y estucados
Papel decorativo
Imitación a madera
Vinilos decorativos...
Pintura de alta decoración (Veladura, tierras florentinas, imitación a granito...)

PRESUPUESTOS SIN COMPROMISO

Tel. 620181466

juliobreapintor@gmail.com

Síquenos en facebook

Salón de Peluquería y Estética
Nuevo Look C.B.

HORARIO:
LUNES A VIERNES
DE 9:30 A 14:00 H.
Y DE 16:00 A 20:00 H.
SÁBADOS DE 9:00 A 14:00 H.
Previa cita: 91 818 22 82

SERVICIO A DOMICILIO

C/ Pintor López Canito, 11
CASARRUBIOS DEL MONTE
(Toledo)

Dia %

MARKET

C/ Norte, 1
Casarrubios del Monte

Pizzería - Hamburguesería
LA TENTACION
DESDE 2006 CON VOSOTROS
FELICES FIESTAS

OFERTA DE PIZZAS A DIARIO

2 GRANDES 13 €

2 MEDIANAS 15 €

2 FAMILIARES 23 €

Síguenos en: LA TENTACION CASARRUBIOS
latentacioncasarrubios
El tiempo de espera dependerá de los pedidos acumulados.

SERVICIO A DOMICILIO
VISITANOS EN CASARRUBIOS DEL MONTE (Toledo)
Plaza de España, 24 - Tel.: 617 531 965

CARPINTERÍA DE HIERRO EN GENERAL
CERRAJERÍA ARTÍSTICA

CERRAJERIA
SAEZ
SOLDADOR HOMOLOGADO

e-mail: luis.saez.cerrajero@gmail.com
Callejón del Talego, 5 - Tels.: 918 172 034 - Móvil: 659 478 146
45950 CASARRUBIOS DEL MONTE (Toledo)

Floristería Jazmín
C/ Molino, 34 - Valmojado
Tel. 91 817 08 16

Coronas
Ramos de Novia
Centros para regalo
Plantas naturales y artificiales

PASTELERÍA PANADERÍA
EL ÁRBOL

ELABORACIÓN PROPIA EN PASTELERÍA Y PANADERÍA

Se hacen todo tipo de tartas: Boda, Comunión, Cumpleaños, etc.

SOMOS ARTESANOS

Pza. de España, 24 - Tel. Pedidos: 627 118 940
CASARRUBIOS DEL MONTE

VIAJES ATLANTE

C.I.CLM - 45.227 - m

C/ La Villa, 27 - 45950 CASARRUBIOS DEL MONTE (Toledo)
Teléfono: 91 817 21 78 - Fax: 91 817 21 78
Tel. Urgencias: 625 128 945
viajesatlante@unida.com - viajesatlante@gmail.com
Web:http://atlante.unida.com/

CAFETERIA "GOAN"

Deguste su selecto cafe
Menú diario
Tapas variadas

C/ Sta. María, 2
Tel.: 91 817 20 90
Casarrubios del Monte

BEBIDAS
HELADOS
PAN DIARIO
CHUCHERIAS
FRUTOS SECOS
LIMPIEZA
Y MAS...

HIELO
FRUTAS Y VERDURAS
RECARGA DE MOVILES
SERVICIO A DOMICILIO

Pza. de España, 27 CASARRUBIOS DEL MONTE
Tels. Pedidos: 91 817 23 27 - 663 949 255

DEFENSOR LEGIS

DEFENSOR LEGIS S.L.
Carlos García López
Abogado

FELICES FIESTAS
En honor a nuestra patrona
LA VIRGEN DE GRACIA

Queridos vecinos de Casarrubios del Monte:

Nos dirigimos a ustedes, para además de desearles unas **MUY FELICES FIESTAS**, en honor de nuestra Patrona, **LA VIRGEN DE GRACIA**, informarles de que en nuestras oficinas, pueden encontrar una serie de servicios, que sin duda, contribuirán a la solución de las situaciones, con las que todos nos encontramos, día a día.

CONSULTORIA EMPRESARIAL:
Asesoría fiscal y contable: Gestión de impuestos y contabilidades.
Asesoría laboral: Confección de contratos, nóminas, seguros sociales, Prevención de Riesgos laborales.
Asesoría Mercantil: Constitución, fusión, liquidación, etc., de todo tipo de sociedades.
Asesoramiento jurídico necesario para la buena marcha de su empresa: Tramitación de ayudas y subvenciones, obtención de préstamos, concertación de seguros, etc.

ASESORAMIENTO JURÍDICO A PARTICULARES:
Actuaciones ante cualquier instancia judicial (Civil, Penal, Laboral, Contencioso-Administrativa,) o administrativa.

AGENCIA MEDIADORA DE SEGUROS:
Para poder "asegurar", con el mejor seguro, todas las cosas importantes de su vida.

Despacho Profesional:
C/Empedrada, nº 4
45950 – CASARRUBIOS DEL MONTE
Teléfonos: 918172631 - (5 líneas)
Fax: 918172012
Email: gerencia@defensorlegis.com

¡¡No olvide, que ESTAMOS A SU DISPOSICIÓN, PARA SOLUCIONARLES SUS PROBLEMAS!!

fibriTeliÄ
ENGÁNCHATE A LA FIBRA
1.000mb
PRECIOS DE LOCURA
instalación GRATIS
Llama al: 925 768 511

TRINITY COLLEGE LONDON
Registered Examination Centre
ESCUELA MUNICIPAL DE IDIOMAS
2018-2019
AYUNTAMIENTO DE CASARRUBIOS DEL MONTE
Aprender idiomas te llevará muy lejos
¡Apúntate!
get brit! LEARN ENGLISH
• En get brit!
925 365 719
www.getbrit.es
escuelas@getbrit.es
• En tu Ayuntamiento
inscríbete también online
www.getbrit.es/matricula

PEÑA TAURINA
CASARRUBIOS
DEL MONTE
Les desea Felices Fiestas
Hazte Socio
Teléfonos de Información:
619 372 579 - 646 030 509
Síguenos en

La Familia 1|2|3 sigue creciendo.
Y tú creces con ella.
1/6
Este número es indicativo del riesgo del producto siendo 1% indicativo de menor riesgo y 6/6 de mayor riesgo.
Banco Santander está adscrito al Fondo de Garantía de Depósitos de Entidades de Crédito. Para depósitos en dinero el importe máximo garantizado es de 100.000 euros por depositante en cada entidad de crédito.
La Familia 1|2|3 del Santander sigue creciendo con nuevas cuentas que se adaptan a cada tipo de cliente, desde estudiantes hasta profesionales. Y tú sigues creciendo con ella gracias a las bonificaciones e intereses que dan por hacer lo que siempre haces cumpliendo condiciones*.
Únete a nuestra familia y disfruta de todas sus ventajas.
Cuenta 1|2|3 Profesional
Cuenta 1|2|3 Pymes
Cuenta 1|2|3
Cuenta 1|2|3 Smart
Cuenta 1|2|3 Mini
JAIME VALDÉS BRAVO (Agente Colaborador)
Teléfono: 91 817 22 84
C/ Zarza, 14 - CASARRUBIOS DEL MONTE
jaimevaldes@agentes.bancosantander.es
*Consulta condiciones en la página web o en tu agencia.
Santander
Digilosofía. La filosofía digital del Santander.

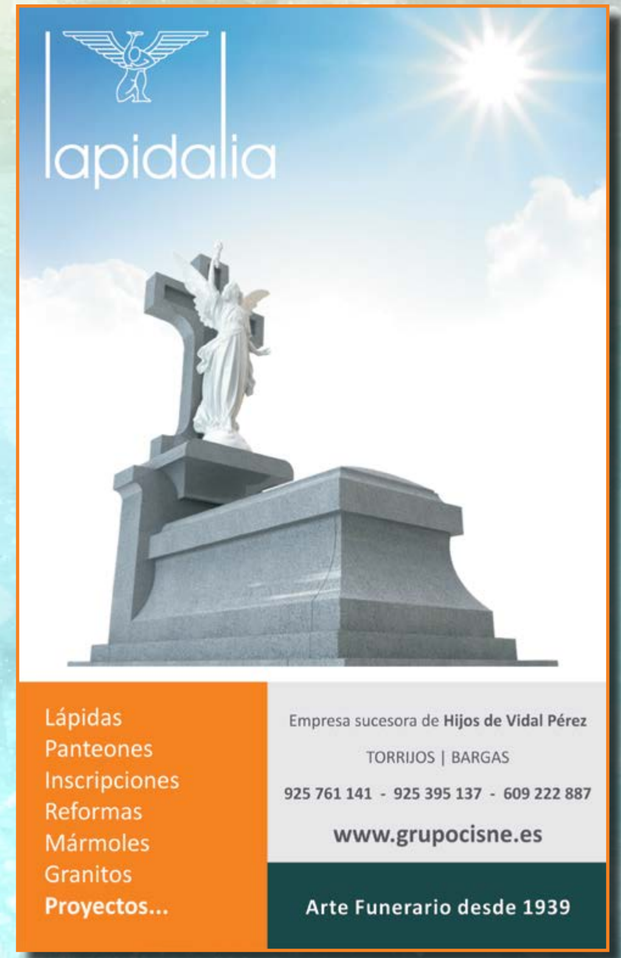
lapidalia
Lápidas
Panteones
Inscripciones
Reformas
Mármoles
Granitos
Proyectos...
Empresa sucesora de Hijos de Vidal Pérez
TORRIJOS | BARGAS
925 761 141 - 925 395 137 - 609 222 887
www.grupocisne.es
Arte Funerario desde 1939

DLM

MASTER CADENA
SOMOS LOS PRIMEROS

C/ Arrabal del Castillo, 7
Tels.: 91 056 77 30 - 609 177 529
CASARRUBIOS DEL MONTE

ELECTRODOMÉSTICOS
MENAJE-FERRETERÍA
DROGUERÍA
TODO TIPO DE PINTURAS
ARTÍCULOS DE LIMPIEZA

SUPERMERCADOS REAL

C/ NORTE, 2 (FRENTE PARQUE MUNICIPAL) TEL.: 658 697 752

- ALIMENTACIÓN
- MENAJE
- PAPELERÍA
- REGALOS
- ARTICULOS DE LIMPIEZA
- FERRETERÍA Y MAS...

Los Supermercados REAL, tenemos la mayor calidad al menor precio, con la máxima atención para nuestros clientes.

CAFETERIA "Casa Benito" CERVECERIA

C/ Quintanas, 38 - Tel.: 91 817 20 31
45950 CASARRUBIOS DEL MONTE
(Toledo)

=

Conviértase
GRATIS
en
Cliente Premium
y gane
increíbles descuentos
y premios:

-Descuentos
-Inspecciones gratis
-increíbles regalos

En ITV la Sagra cada Inspección Cuenta.

No pierda tiempo, pida cita previa:

Yuncler	Casarrubios del Monte	Cazalegas
925.531.930	91.817.09.89	681.276.218

Consulte nuestro catálogo, condiciones y cita previa en WWW. ITVLASAGRA.COM

CENTRO DE LA TERCERA EDAD
AMANECER

Avda. San Juan de Dios, 38
Teléfono: 91 817 26 49
CASARRUBIOS DEL MONTE
(Toledo)

Pinturas
LA PILARICA

VENTA DE PINTURA AL PÚBLICO Y AL PROFESIONAL

ARTÍCULOS DE DROGUERÍA Y FERRETERÍA

TODO TIPO DE PAPELES PINTADOS

C/ Ciudad Real, 8 - Polígono Industrial
VALMOJADO (Toledo)
Tels. 91 817 04 09 - 638 072 975

ARIDOS LA CABEZA

Camino de la Calzadilla, s/n
45950 Casarrubios del Monte
Tels.: 91 814 50 18

óptica orgaz
CENTRO AUDITIVO

GARANTÍA DE ADAPTACIÓN
3 AÑOS DE GARANTÍA
FINANCIACIÓN 36 MESES

C/ La Doctora, 12 - NAVALCARNERO (Madrid) - Tel.: 91 811 03 66 - opticaorgaz@hotmail.com

DALY Dent
CLINICAS DENTALES

CASARRUBIOS DEL MONTE
Citas 91 817 23 60
C/Zarza, 29

VALMOJADO
Citas 918 18 33 04
C/Diego López, 15

info@dalydent.es

www.dalydent.es

¡DESCORCHA LA MAGIA!

PLATINVM
FRAGRANCES

TAVASA
DESTILERIAS

FragranciasPlatinvm

fragancias_platinvm

fragranciasplatinvm.com

Destilerías TAVASA cuenta con financiación de ENISA